expertisebureau risicobeheer



## Zijn we goed voorbereid als het misgaat?

De afgelopen zomer zagen we opnieuw hoe snel een natuurbrand kan escaleren. Droogte, hitte en harde wind maken natuurgebieden kwetsbaarder en inzetten complexer. Klimaatverandering is daarmee een factor waarmee de brandweer rekening moet houden. Dit jaar hebben Nederlandse teams voor de tweede keer bijstand verleend bij een natuurbrand in Spanje. Ook in Nederland waren er natuurbranden, zoals bij het Artillerie Schietkamp op de Veluwe.

Hevige en langdurige natuurbranden betekenen ook grote risico's voor de mensen die ze bestrijden. Blootstelling aan hitte en rook, werken onder zware omstandigheden en moeilijk voorspelbaar brandgedrag vragen veel van brandweermensen. En waar risico's toenemen, moet ook de bescherming van de hulpverlener meegroeien.

Daarbij gaat het niet alleen om opleiding, materieel en procedures. Ook het risico op en de gevolgen van een dienstongeval verdienen aandacht. Is een brandweermens en zijn of haar gezin financieel voldoende beschermd wanneer een incident blijvende gevolgen heeft? Het is onderdeel van goed werkgeverschap en van een professionele veiligheidsorganisatie dat de veiligheidsregio's hierover nadenken. We vragen veel van onze mensen, dan mogen zij verwachten dat we goed voor hen zorgen.

**Philippine Stevens**,
directeur-bestuurder Expertisebureau Risicobeheer en Waarborgfonds Veiligheidsregio's

---



## Bezoek aan veiligheidsregio's

In het najaar bezoeken onze schadebehandelaren alle veiligheidsregio's.

We vinden het fijn om de collega's in de regio's weer persoonlijk te ontmoeten en zijn benieuwd naar de ervaringen met de afhandeling van schades via het Expertisebureau.

Ook willen we graag weten waar we de veiligheidsregio's nog meer of beter mee kunnen helpen. We nemen onze geactualiseerde handleiding mee.

**Lees meer**

---



## Klantkaart: welke dienstongevallen komen in de regio veel voor?

Binnenkort introduceren wij de klantkaart. Deze kaart geeft inzicht in het aantal en de aard van dienstongevallen in een veiligheidsregio. Welke dienstongevallen komen veel voor? Op welk moment? En wat is het patroon door de jaren heen?

Op de kaart vind je deze informatie overzichtelijk voor de regio. Ook delen we de totaalcijfers van andere regio's. Zo kun je zien of bepaalde ongevallen in een bepaalde regio meer of juist minder voorkomen.

---




## Brandweerevent 2026

Het landelijke Brandweerevent vindt dit jaar plaats op woensdag 28 en donderdag 29 oktober in de Brabanthallen in Den Bosch. Het centrale thema is ‘De kracht van de brandweer’.

Ook het Expertisebureau is er weer bij. Wij staan op het Inspiratieplein. We gaan daar niet alleen in op de zichtbare schade bij een dienstongeval, maar vooral ook op de 'schade die je niet ziet', zoals inkomensverlies, niet kunnen werken en administratieve rompslomp.

**Lees meer**

---

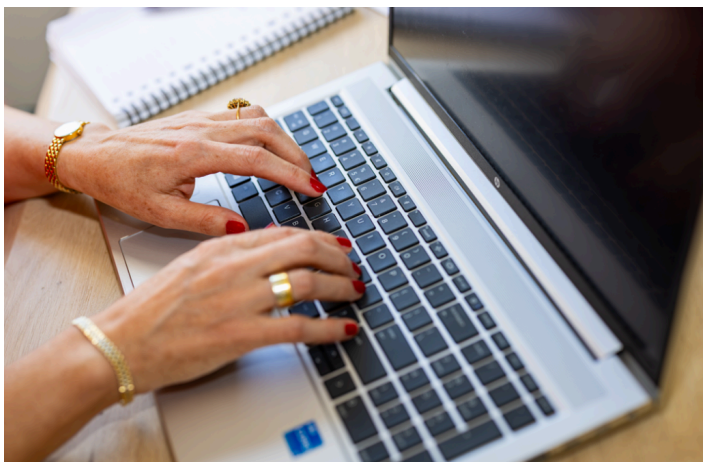

## Zorgvuldig omgaan met persoonsgegevens

Regelmatig lezen we in het nieuws over datalekken waarbij persoonsgegevens in verkeerde handen zijn terechtgekomen. Dat zijn vervelende gebeurtenissen die duidelijk maken dat we niet voorzichtig genoeg kunnen zijn. Bij het Expertisebureau hebben privacy en gegevensbescherming onze volle aandacht.

**Lees meer**

---

## Een samenwerking van veiligheidsregio’s

**Voor elkaar**

**Volg het Expertisebureau Risicobeheer op LinkedIn**

**Volg het Waarborgfonds op LinkedIn**

**Kijk op onze website: expertisebureaurisicobeheer.nl**

expertisebureau risicobeheer

Bezoekadres:
Ringdijk 98
1097 AH Amsterdam

Postadres:
Postbus 92171
1090 AD Amsterdam

contact@ervrs.nl
020 - 555 6550

Uitschrijven